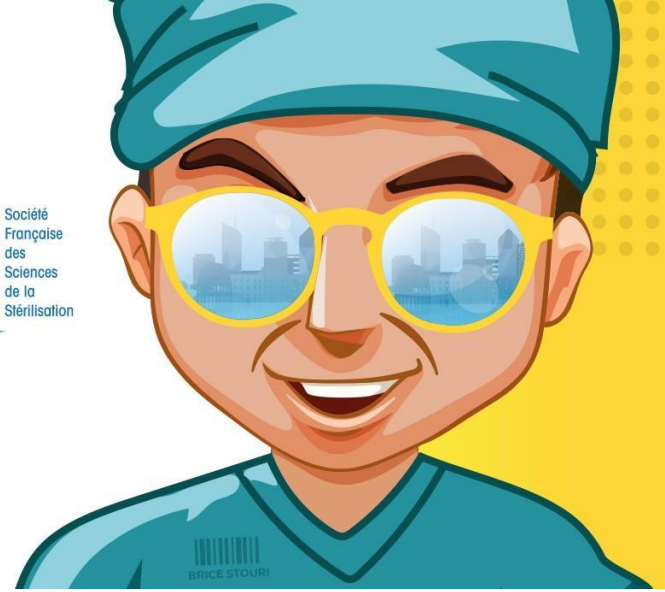

5ÈME CONGRÈS SF2S | 14-16 SEPT 2021 | CENTRE DE CONGRÈS CITÉ INTERNATIONALE LYON

La stérilisation zéro papier, mythe ou réalité ?

DEVANT Charlotte - Interne en pharmacie (charlotte.devant@aphp.fr)
Dr MARTIN Laurène Pharmacien PH (laurene.martin@aphp.fr)

Unité de Stérilisation, Hôpital Lariboisière-Fernand Widal, APHP, Paris

Matériel & Méthode

Contexte : Nouveau Lariboisière (2025) souhaité **sans papier** par la Direction.

Réalisation d'un état des lieux de notre consommation et rédaction d'un plan d'action à 2 ans, en prenant en compte la réglementation en vigueur, notamment sur l'archivage électronique.

- Listing de tous les documents papier utilisés en Stérilisation
- Dénombrement des feuilles utilisées sur 1 mois
- Recherche des alternatives possibles
- Contact des différents interlocuteurs

Résultats

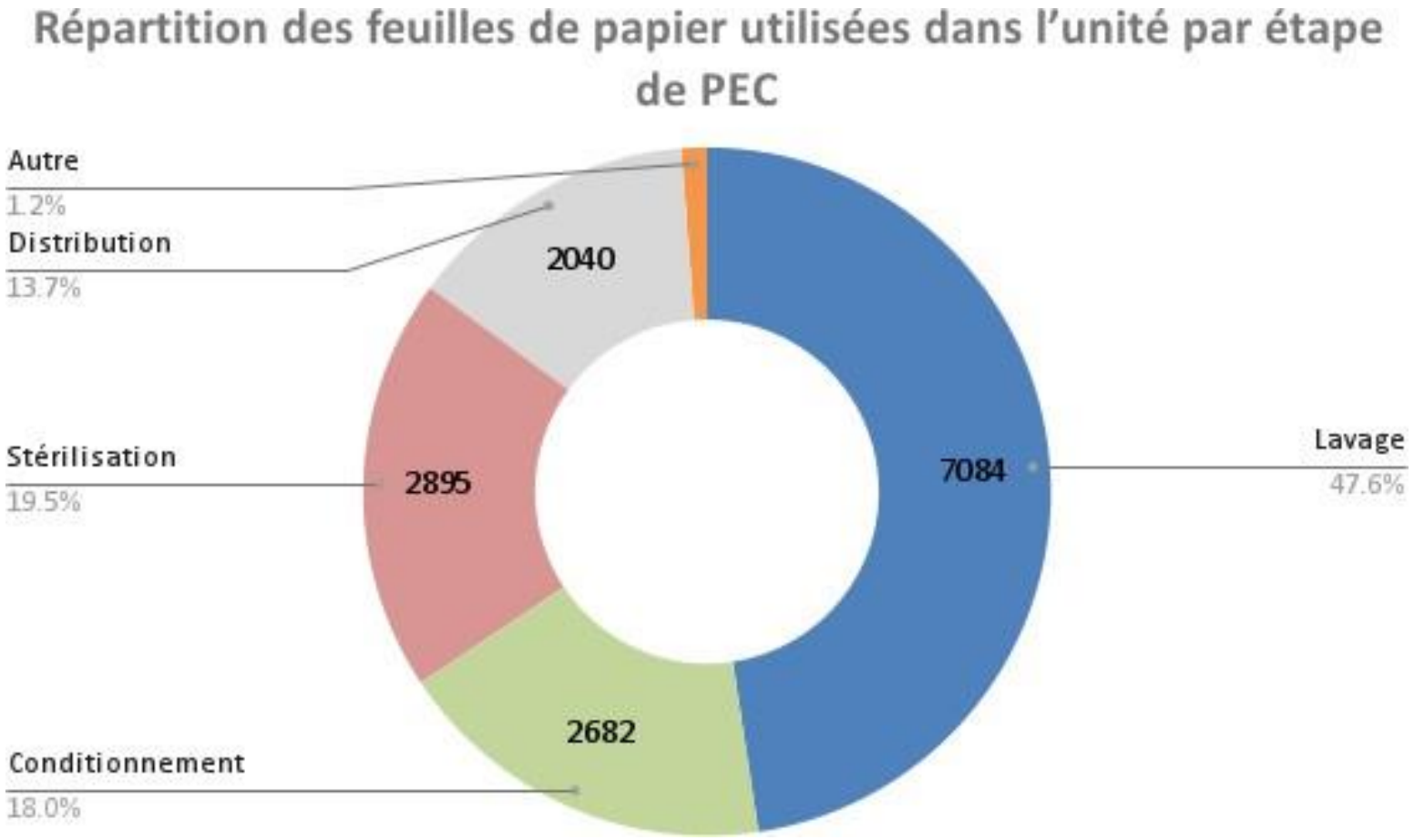
Répartition des feuilles de papier utilisées dans l'unité par étape de PEC
Autre
1.2%
Distribution
13.7%
2040
Stérilisation
19.5%
2895
Lavage
47.6%
7084
2682
Conditionnement
18.0%

Etapes	Documents	% de feuille	Alternatives	Échéances
Réception lavage	Feuilles de liaison + risque MCJ des blocs	12.4%	Interface ORBIS BLOC/OPTIM	2025
	Feuille de ramassage composition des services de soin / consultation (Cs)	1.0%	Scan de chaque instrument	Ø
Chargement laveurs	Rapport de chargement OPTIM	11.2%	Contrôle et archivage électronique	2022
Déchargement laveurs	Rapport S@tis	6.9%	Approbation et archivage électronique	2021
	Tickets laveurs	4.7%	A conserver pour procédure dégradée	Ø
	Rapport de déchargement OPTIM	10.9%	Contrôle et archivage électronique	2022
Condi - tionnement	Fiche retour composition des blocs	15.7%	Utiliser la fonction "à traiter" d'OPTIM tablette	2022
	Fiche bon de demande des services/Cs	2.1%	Utiliser la fonction "à traiter" d'OPTIM tablette	2022

Etapes	Documents	% de feuille	Alternatives	Échéances
Déchargement autoclaves et SBT	Rapport S@tis	5.1%	Approbation et archivage électronique	2021
	Tickets autoclaves	5.1%	A conserver pour procédure dégradée	Ø
	Rapport de Stérilisation OPTIM	9.1%	Contrôle et archivage électronique	2022
	Feuille de libération journalière des cycles de stérilisation	1.2%	A conserver	Ø
Distribution	Bons de livraison des blocs	11.1%	Ne plus imprimer	2021
	Bons de livraison des services/Cs	2.5%	A conserver	Ø
Composition	Feuilles création / modification de composition	Non comptabilisé	Utiliser le module déjà disponible dans SPM View	2022
Prêts	Dossier de prêt	1.2%	Non souhaitée à ce jour car circuit sensible	Ø

Total ~ 14 880 feuilles / mois

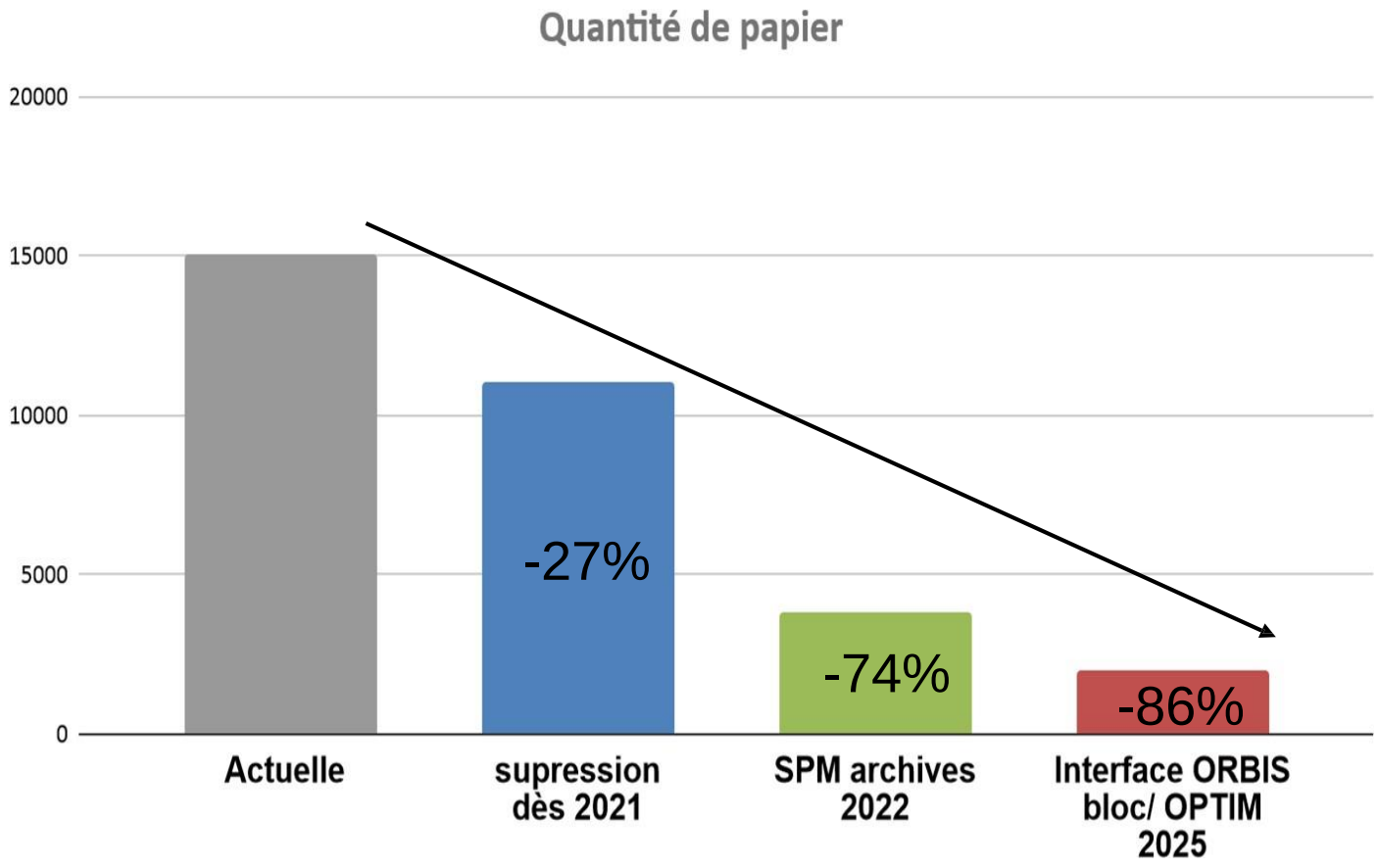

RECYCLAGE ~ 88%

~ **74%** par l'unité

~ **14%** par la société d'archivage

COUTS PREVIONNELS DU ZERO PAPIER :

~ **15 400€** achat modules (SPM/archives, interface ORBIS bloc/OPTIM)

~ **875€** maintenance annuelle

Discussion & Conclusion

- La diminution de l'utilisation de documents papier s'articule en 3 temps.
- Une grande partie de nos actions à mener dépend de nos logiciels métiers.
- Résistance au changement de la part des agents.
- Papier recyclable à l'infini alors que le stockage informatique consomme une quantité d'énergie, rarement d'origine éco-responsable.

Une réduction importante des papiers est possible grâce à la **motivation** de tous les acteurs du circuit. Néanmoins, leur **suppression totale semble inenvisageable** notamment pour certains circuits sensibles tels que les prêts. Par ailleurs, le zéro papier est un **long processus** faisant intervenir de **nombreux interlocuteurs** et demandant un **investissement financier conséquent**.

Merci de votre attention !

Des questions ?